les Conservatoires d'espaces naturels Hauts-de-France

Sentier de découverte du marais de Bresles / Sentier de la Trye

Le marais de Bresles est un marais tourbeux alcalin de près de 250 hectares qui contribue à la diversité et à la préservation des richesses écologiques du département de l'Oise. En effet, ce marais renferme de nombreux milieux naturels remarquables ainsi que des espèces végétales et animales de plus en plus rares et menacées. Bienvenue !

Malgré ses couleurs vives, le Martin-pêcheur n'est pas facile à voir... Son cri caractéristique "tchiii" vous permettra peut-être de le surprendre près des eaux calmes et peu profondes...
Aquarelle : Noëlle Le Guillouzic

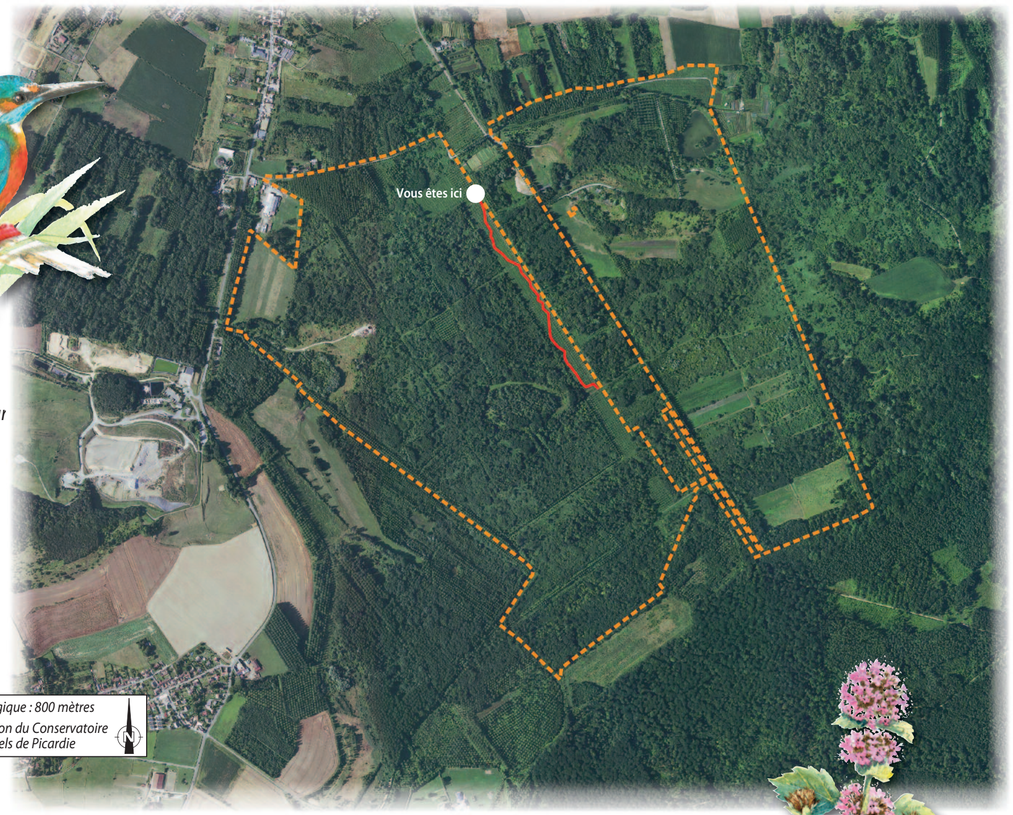

Cartographie : CEN Picardie - BD ORTHO® © IGN - Paris - 2013 Reproduction interdite

Photo : D. Top

Photo : D. Firmin

Le Potamot coloré, une plante aquatique protégée par la loi en Picardie, et la Grenouille agile ont rapidement colonisé les annexes hydrauliques créées lors des travaux.

Un espace naturel à découvrir

Le sentier pédagogique, créé en 2016 par le Syndicat de la Trye, vous permet de découvrir le fonctionnement d'une zone humide, les travaux de réméandrement de la rivière et le patrimoine naturel typique du marais.

La Menthe aquatique exhale son doux parfum sur les berges reprofilées de la Trye. Aquarelle : Noëlle Le Guillouzic

Des partenariats pour préserver

Le marais de Bresles est une propriété communale. Le Conservatoire d'espaces naturels de Picardie y dispense une mission de conseil et y mène des actions en faveur de la biodiversité par le biais d'une convention de partenariat avec la commune.
De nombreux autres partenaires participent activement à la préservation et la gestion du marais et de son patrimoine naturel : le Syndicat de la Trye, la Communauté d'agglomération du Beauvaisis, les usagers (chasseurs, pêcheurs). Ces actions sont permises grâce au soutien des partenaires financiers : Conseil départemental de l'Oise, Conseil régional des Hauts de France, Agence de l'Eau Seine-Normandie, Union Européenne (FEDER).

Des sites naturels à découvrir à proximité

Des sentiers pédagogiques sont également à découvrir à proximité :

• Le sentier d'Hermes/Bailleul-sur-Thérain

• Le Mont César à Bailleul-sur-Thérain

• Le sentier des étangs de Bailleul-sur-Thérain

D'autres sentiers existent sur le nouveau territoire de la Communauté d'Agglomération du Beauvaisis.

Bresles < Oise < Hauts-de-France

Ces espaces naturels sont fragiles.
Merci de rester sur les sentiers, de respecter la faune et la flore, de tenir vos chiens en laisse et de ne rien laisser sur le site après votre départ. Les véhicules à moteur sont également interdits sur le site.

Pour tout renseignement sur le site, merci de contacter la Commune ou le Conservatoire d'espaces naturels de Picardie : Tél. 03 22 89 63 96 / www.conservatoirepicardie.org

Les panneaux ont été conçus par le Conservatoire d'espaces naturels de Picardie grâce au soutien financier des partenaires suivants :

Conservatoire d'espaces naturels Picardie · eau seine normandie · Union Européenne · l'Europe s'engage en Hauts-de-France · Région Hauts-de-France · Oise le département

Conservatoire d'espaces naturels de Picardie, 2017. Rédaction/Iconographie, Conception : H. Mennechez